

URZĄD MIEJSKI W PSZCZYNIE	
-4-	
WPL. DNIA	2023 -09- 26
L.dz.	22921 ilość zał. ....
podpis	Prorodny

PBO2024/4/12

Załącznik Nr 1 do Regulaminu

Pszczypińskiego Budżetu Obywatelskiego

**Formularz zgłoszeniowy  
projektu do Pszczyńskiego Budżetu Obywatelskiego 2024r.**

**Uwaga:** Wypełnienie punktów 1-8 jest obowiązkowe

**1. Tytuł projektu:**

**„Sportowo i kulturalnie w Łące”**

**2. Kategoria zgłaszanego projektu (Proszę podkreślić kategorię):**

<b>Projekt ogólnogminny</b> (kwota jednego projektu - maksymalnie do 125 000,00 zł)	<b>Projekt lokalny - osiedlowy lub sołecki</b> (kwota jednego projektu - maksymalnie do kwoty wyliczonej dla danej jednostki pomocniczej)
-----	<b>SOŁECTWO ŁĄKA</b>

**3. Szacunkowe koszty projektu: 121 893,42 zł brutto**

**4. Kontakt do autorów projektu:**

Imię i nazwisko	Data urodzenia	Adres zamieszkania

**5. Lokalizacja, miejsce realizacji projektu (Proszę opisać miejsce, albo obszar, w którym ma być realizowany):**

- Zespół Szkolno-Przedszkolny w Łące ul. Fitelberga 1, obecne boisko asfaltowe i teren za salą wielofunkcyjną

- Budynek Ochotniczej Straży Pożarnej w Łące przy ul. Turystycznej 28.

**6. Opis projektu (Proszę opisać, co dokładnie ma zostać wykonane oraz wskazać główne działania związane z realizacją projektu. Opis powinien zawierać nie więcej niż 400 słów):**

Projekt „Sportowo i kulturalnie w Łące” będzie składał się z trzech elementów:

- Wydział Edukacji i Kultury**
- I. Wykonanie nowej nawierzchni akrylowej Plexipave na asfalcie wraz z liniami do trzech boisk Pickleball, koszykówki i siatkówki. Powierzchnia 448 m<sup>2</sup> (16m x 28m) na obecnym boisku (w załączeniu oferta po dokonaniu wizji w terenie przez firmę wykonującą w/w nawierzchnie). Dodatkowo zostaną wymienione lampy (2 sztuki) na nowe LED oraz zamontowane 2 lampy solarne z kamerami w rejonie boiska. Zostanie zakupiony sprzęt sportowy do Pickleball (siatki 3 szt. oraz paletki 6 szt z piłkami). W celu lepszego zagospodarowania terenu zostaną zakupione ławki i kosze na śmieci (ilość uzależniona od pozostałych środków). Planowane jest także zakup nowych tablic do koszykówki z obręczami (w zależności od pozostałych środków).
  - II. Zorganizowanie wydarzeń kulturalnych na terenie Sołectwa Łąka. Planowane są 3 wydarzenia kulturalne, uzależnione od przyznanych środków. Jedno wydarzenie zostanie zorganizowane w plenerze na placu wokół „Serca Wsi” (koncert muzyki klasycznej), spektakl dla dzieci zorganizowany w sali wielofunkcyjnej w ZSP w Łące lub występ muzyczny z atrakcjami towarzyszącymi (malowanie twarzy, dmuchańce, itd.) w ramach np. Pikniku Rodzinnego lub innego wydarzenia. Szczegóły i artyści zostaną omówione w późniejszym terminie.
  - III. Wykonanie izolacji dachu remizy OSP Łąka wraz z robotami towarzyszącymi. Dach remizy OSP wymaga wymiany części poszycia dachowego tj. odeskowania/płyt OSB w miejscach ubytków oraz położenia papy na całości dachu. Częściowe rozszczelnienie dachu powodują szkody w nowo wyremontowanej sali.

**7. Uzasadnienie** (Proszę napisać, jaki jest cel realizacji projektu, jakiego problemu dotyczy i jakie rozwiązanie proponuje, a także uzasadnić, dlaczego projekt powinien być zrealizowany i w jaki sposób jego realizacja wpłynie na życie mieszkańców. Opis powinien zawierać nie więcej niż 200 słów):

Celem realizacji projektu jest lepsze wykorzystanie boiska w Zespole Szkolno-Przedszkolnym w Łące. Obecne asfaltowe boisko jest w złym stanie technicznym i wymaga remontu. Wykonanie nowej nawierzchni oraz wytyczenie boisk m.in. do pickeballa pozwoli na naukę gry w tą szybko rozwijającą się dyscyplinę. Boisko jest ogólnodostępne, minimum 10 godzin tygodniowo.

Zorganizowanie wydarzeń kulturalnych pozwoli na integrację mieszkańców Sołectwa Łąka. Wszelkie spotkania i wspólne spędzanie czasu przez mieszkańców jest bardzo oczekiwane przez mieszkańców, w czasach po pandemii. Wydarzenia kulturalne będą ogólnodostępne.

Remont dachu remizy OSP jest konieczny ze względu na rozszczelnienie obecnego poszycia i częściowe zalewnie nowo wyremontowanej sali. Remiza OSP jest ogólnodostępna, minimum 10 godzin tygodniowo.

**8. Beneficjenci projektu** (Proszę wskazać, jakie grupy mieszkańców skorzystają z realizacji projektu z uwzględnieniem kryteriów: społeczno-zawodowego, wieku, płci, miejsca zamieszkania itp. Opis powinien zawierać nie więcej niż 100 słów):



Beneficjentami projektu będą wszyscy mieszkańcy Łąki w tym dzieci i dorośli (korzystający z boiska, sali wielofunkcyjnej oraz remizy OSP) oraz uczniowie szkoły, wychowankowie przedszkola. Wydarzenia kulturalne skierowane będą do dzieci jak i starszych mieszkańców, będą to także wydarzenia na świeżym powietrzu dostępne dla wszystkich nie tylko mieszkańców Łąki. Projekt jest skierowany także do wszystkich użytkowników budynku OSP w Łące. Modernizacja budynku OSP wpłynie korzystnie na sposób użytkowania budynku przez druhów jak i podwyższy standard świetlicy wykorzystywaną przez mieszkańców Sołectwa Łąka na różnego rodzaju zebrania czy spotkania.

**9. Szacunkowe koszty projektu** (Proszę uwzględnić wszystkie składowe części projektu oraz ich szacunkowe koszty):

<b>Składowe części projektu</b>	<b>Koszt brutto</b>
1. Wykonanie nawierzchni akrylowej Plexipave na asfalcie + wymiana oświetlenia boiska + zakup sprzętu sportowego + ławek i koszy na śmieci	60000+7000+4500+5000= 76 500,00 zł
2. Wydarzenia kulturalne (3 wydarzenia)	22 000,00
3. Wykonanie izolacji dachu remizy OSP Łąka wraz z robotami towarzyszącymi	23 393,42

**Łącznie: 121 893,42 zł brutto**

**10. Załączniki:**

- a) uzupełniony wymaganą ilością głosów Formularz listy poparcia wniosku (Karta Poparcia Projektu ogólnogminnego do Pszczyńskiego Budżetu Obywatelskiego) - dotyczy tylko projektu ogólnogminnego;
- b) mapa z zaznaczeniem lokalizacji zgłaszanego projektu w przypadku braku możliwości określenia adresu lokalizacji projektu;
- c) inne informacje, istotne dla zgłaszanego projektu (np. oferty handlowe);
- d) zgoda dyrektora placówki oświatowej, dyrektora lub kierownika innej jednostki gminnej lub gminnej instytucji kultury, na której terenie projekt będzie realizowany na zapewnienie ustalonych kryteriów ogólnodostępności – jeżeli dotyczy;

**11. Dobrowolne dane kontaktowe (telefon, e-mail) projektu do autora projektu** (w przypadku projektu opracowywanego przez kilka osób dane kontaktowe osoby wyznaczonej do reprezentowania autorów) –

*Robert Michot*  
*Coopier*  
*Smolecki P.A.*  
*Sp. z o.o.*

.....  
Podpis autora/autorów projektu

**12. Oświadczenie rodzica/opiekuna prawnego lub kuratora osoby małoletniej (która nie ukończyła 18 lat), lub pełnoletniej - nie posiadającej pełnej zdolności do czynności prawnych**

Imię i nazwisko rodzica/opiekuna	Adres zamieszkania

Oświadczam, że jestem rodzicem/opiekunem prawnym/kuratorem osoby zgłaszającej projekt w ramach Budżetu Obywatelskiego, akceptuję udział w tym przedsięwzięciu mojego dziecka/podopiecznego, zapoznałem się z treścią Uchwały oraz Regulaminu Pszczyńskiego Budżetu Obywatelskiego, oraz że informacje podane w niniejszym zgłoszeniu (we wniosku) są prawdziwe i dotyczą mojego dziecka/podopiecznego.

.....  
.....

Czytelny podpis rodzica /opiekuna prawnego/kuratora



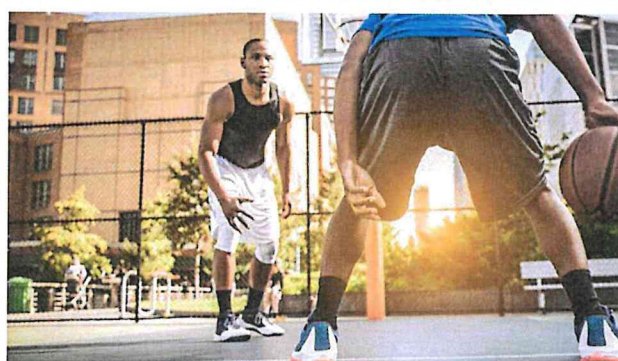
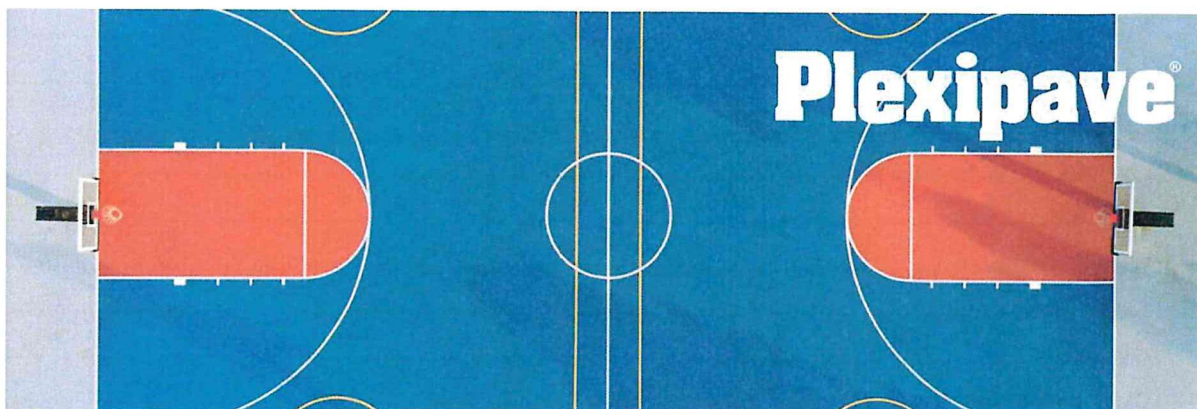

**Impact Sport Sp z o.o.**

**OFERTA  
1/06/2023**

## Spis treści

Dane oferty .....	3
Numer oferty .....	3
Miejsce i data sporządzenia .....	3
Odbiorca .....	3
Dotyczy .....	3
Kontakt w sprawie oferty .....	3
Opis oferty .....	4
Czas i miejsce wykonania prac. ....	5
Cena .....	6
Warunki płatności .....	6
Termin płatności .....	6
Gwarancja .....	6
Okres ważności oferty .....	6
Wykaz prac wyłączonych z zakresu robót .....	6
Inne .....	7
Certyfikaty .....	8
Dystrybutor .....	13



## Dane oferty

### Numer oferty

**OFERTA 1/06/2023**

### Miejsce i data sporządzenia

**GLIWICE 12/06/2023**

### Odbiorca

**Michał Ziebura (radny)  
Łąka, gmina Pszczyna**

### Dotyczy

**Wykonanie nawierzchni akrylowej Plexipave na asfalcie wraz z liniami do trzech boisk Pickleball i koszykówki. Powierzchnia 448 m<sup>2</sup> (16m x 28m).**

### Kontakt w sprawie oferty

Wsparcie techniczne	Dział sprzedaży
<b>Marcin Śliczniuk tel. 690-698-662 msliczniuk@impactsport.pl</b>	<b>Michał Słodkiewicz tel. 502-971-342 mslodkiewicz@impactsport.pl</b>

## Opis oferty

Nawierzchnia Plexipave Hard Court Standard.

### 1. Beton lub asfalt

### 2. Akrylowy podkład nawierzchniowy (Acrylic Resurfacer) (2 warstwy)

Akrylowy podkład nawierzchniowy zmieszany z odpowiednim rodzajem piasku.

### 3. Plexipave (3 warstwy)

Kolor Plexipave wzmocniony piaskiem zapewnia jednolitą strukturę powierzchni oraz wyznacza szybkość gry i trakcję na korcie.

### 4. Farba do linii (1 warstwa)

Wzmocniony lateks akrylowy

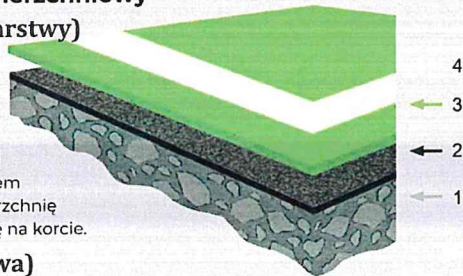

Rysunek nie jest w skali rzeczywistej.



Paleta kolorów nawierzchni Plexipave:



Dark Green



Medium Green



Light Green



Dark Blue



Light Blue



Purple



Red



Gray



Legacy pro purple indian wells



Legacy Pacific Blue



Legacy Berlin Blue



Legacy Florida Green Ebony





Paleta kolorów linii Plexipave:

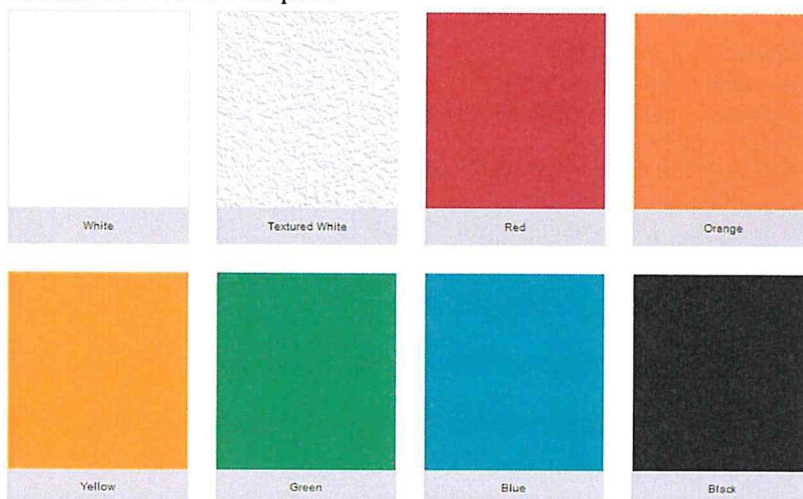

Na stronie producenta CSS dostępna jest symulacja gdzie można zobaczyć różne zestawienia kolorystyczne dla konkretnego boiska, np.: do Pickleball.

<https://www.californiasportssurfaces.com/court-colorizer/>

### **Czas i miejsce wykonania prac.**

Przewidywany czas realizacji: 6/7 dni roboczych.

Czas realizacji może ulec wydłużeniu w przypadku niesprzyjających warunków atmosferycznych.

**Cena**

Opis	Cena (zł)
Wykonanie nawierzchni akrylowej Plexipave na asfalcie wraz z liniami do trzech boisk Pickleball i koszykówki. Powierzchnia 448 m <sup>2</sup> (16m x 28m).	42 000

netto  
+23%

Podane ceny zawierają robociznę wraz z materiałem.

Oferta nie zawiera osprzętu typu siatki do gry, ławeczki itp.

Podana cena dotyczy kolorów z palety Plexipave z wyłączeniem koloru „Purple” i „Legacy pro Purple Indian Wells” dla, których cena będzie kilka procent wyższa.

Oferta nie zawiera dostarczenia oraz instalacji tulei do montażu siatek do gry.

**Warunki płatności**

40% wartości do 7 dni po podpisaniu umowy (do uzgodnienia).

Pozostałe 60 % po podpisaniu protokołu końcowego odbioru robót (do uzgodnienia).

Podane ceny są cenami Netto i zostaną powiększone o podatek VAT zgodnie z obowiązującymi przepisami w dniu fakturowania.

**Termin płatności**

Termin płatności faktur wynosi 7 dni.

**Gwarancja**

Gwarancja na nawierzchnię Plexipave – 36 miesięcy.

**Okres ważności oferty**

Niniejsza oferta jest ważna przez 60 dni

**Wykaz prac wyłączonych z zakresu robót**

Prace oraz elementy niewymienione w ofercie nie wchodzi w jej skład. Wszelkie dodatkowe prace będą dyskutowane i uzgadniane z klientem oraz ewentualnie wyceniane, jako prace dodatkowe.



---

## Inne

Jeżeli istnieje potrzeba to zleceniodawca jest odpowiedzialny za dostarczenie wszelkich niezbędnych dokumentów (mapy, projekt, plany itp.).

Zleceniodawca zapewnia zasilanie 230V oraz dostęp do wody bieżącej.

Mamy nadzieję, że oferta spotka się z zainteresowaniem z Państwa strony. W przypadku niejasności lub pytań prosimy o kontakt.

## Certyfikaty



2021

## Authorized Applicator

Impact Sport Sp. z o.o.

This is to confirm that the above-named company is an Authorized Distributor and Applicator for ICP Plexipave products in Poland. ICP Building Solutions Group Incorporated is the world's largest manufacturer of acrylic sport surfaces. A select group of applicators have demonstrated the capability and the techniques to successfully install ICP products. ICP Building Solutions Group supports their efforts with technical service and marketing assistance. This authorization is reviewed annually to ensure continued compliance with our standards. We are pleased to have this firm as a part of our network.

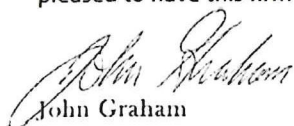
  
John Graham

Leader, Strategic Accounts and Global Relationships  
ICP Building Solutions Group Inc. 150 Dascomb Road  
Andover, MA 01810 USA  
978-623-9980



**BUILDING SOLUTIONS GROUP**  
ICPGROUP.COM  
978.623.9980

Strona 8 z 13

Impact Sport Sp. z o.o.  
Ul. Łużycka 16/lok.202  
44-100 Gliwice  
Polska

NIP: : 6312694062  
REGON: 38737794  
Tel. 690 698 662  
www.impactsport.pl

Niniejsza dokumentacja stanowi własność firmy Impact Sport Sp. z o.o. i może być wykorzystana wyłącznie zgodnie z przeznaczeniem. Udostępnianie osobie trzeciej lub kopiowanie wymaga pisemnej zgody firmy.





**CLASSIFIED  
COURT PACE**

**3**  
MEDIUM

**Plexipave**  
as supplied by  
**California Sports Surfaces**

has been classified as  
**CATEGORY 3 - Medium**  
Expiry Date : 12 March 2024



Jamie Capel-Davies  
Head, Science & Technical



This Classification was established using the product composition described in test report no. 01/02-19-L-SLU-379-A

Note: ITF classification does not imply any form of ITF approval or endorsement



**ITF**  
International Tennis Federation

**CLASSIFIED COURT PACE**

**4**  
MEDIUM-FAST

**Plexicushion Prestige**  
as supplied by  
**California Sports Surfaces**

has been classified as  
**CATEGORY 4 - Medium-fast**  
Expiry Date : 29 August 2022

 **ITF**  
CLASSIFIED  
COURT PACE  
4  
MEDIUM-FAST

Jamie Capel-Davies  
Head, Science & Technical 

This Classification was established using the product composition described in test report no. 01/02-19-L-SLU-1108-A

Note: ITF classification does not imply any form of ITF approval or endorsement



**CLASSIFIED COURT PACE**

**2**  
MEDIUM-SLOW

**Plexipave Medium Slow**  
as supplied by  
**California Sports Surfaces**

has been classified as  
**CATEGORY 2 - Medium-slow**  
Expiry Date : 2 January 2021



Jamie Capel-Davies  
Head, Science & Technical 

This Classification was established using the product composition described in test report no. 01/02-17-L-SLU-947-A

Note: ITF classification does not imply any form of ITF approval or endorsement





**RECOGNISED  
SUPPLIER**



**ELITE SILVER**

## California Sports Surfaces

has been awarded the status of

### ITF RECOGNITION ELITE SILVER

in acknowledgement of being awarded  
10 certificates for One-Star and/or Two-Star  
ITF Recognition in a five-year period.



Jamie Capel-Davies  
Head, Science & Technical



Valid to: 11 October 2022

Dystrybutor

**Plexipave<sup>®</sup>**

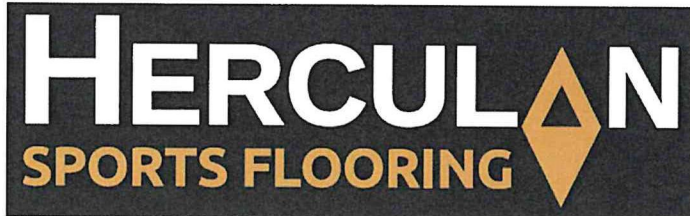





Łąka 25-07-2023r.

## Oferta na remont pokrycia dachowego

Adres Inwestycji :Ochotnicza Straż Pożarna

Łąka ul: Turystyczna 28

Zakład Remontowo Budowlany Ar-Bud

Arkadiusz Dziendziel

ul: Turystyczna 2 , Łąka 43-241

NIP: 638-175-77-88

### Zestawienie robót z materiałem :

- wymiana fragmentu ok. 3 m<sup>2</sup> deskowania z płyty OSB gr: 20 mm
- ułożenie na całej powierzchni dachowej 187 m<sup>2</sup> jednej warstwy papy termozgrzewalnej gr: 5,2 mm.

**Razem : 18 000,00 zł netto, 22 140,00 zł brutto**

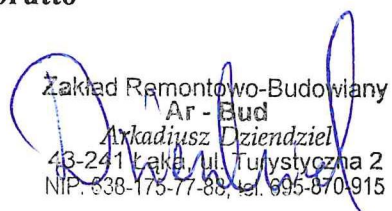
  
Zakład Remontowo-Budowlany  
Ar - Bud  
Arkadiusz Dziendziel  
43-241 Łąka, ul. Turystyczna 2  
NIP: 638-175-77-88, tel. 695-070-915



LOCALIZACJA

