

URZĄD MIEJSKI W PSZCZYŃNIE	
-8-	
WPL. DNIA	2023 -09- 26
L.dz.	ilość zał.
podpis	

PBO2024/013

Załącznik Nr 1 do Regulaminu

Pszczyńskiego Budżetu Obywatelskiego

**Formularz zgłoszeniowy
projektu do Pszczyńskiego Budżetu Obywatelskiego 2024 r.**

Uwaga: Wypełnienie punktów 1-8 jest obowiązkowe

1. Tytuł projektu:

**ZAGOSPODAROWANIE TERENÓW ZIELONYCH
NA GRANICY TRZECH OSIEDLI: KOLONIA JASNA, PIASTÓW
I SIEDLICE. PARK – ZIELONE PŁUCA PSZCZYNY**

2. Kategoria zgłaszanego projektu (Proszę podkreślić kategorię):

Projekt ogólnogminny (kwota jednego projektu - maksymalnie do 125.000,00 zł)	Projekt lokalny - osiedlowy lub sołecki (kwota jednego projektu - maksymalnie do kwoty wyliczonej dla danej jednostki pomocniczej)
Ogólnogminny (proszę wpisać nazwę osiedla, albo sołectwa, w którym realizowany ma być projekt)

3. Szacunkowe koszty projektu: 125 000,00 zł brutto.

4. Kontakt do autorów projektu:

Imię i nazwisko	Data urodzenia	Adres zamieszkania

Uwaga! W przypadku większej liczby autorów projektu dołączyć ich wykaz na odrębnej karcie.

5. Lokalizacja, miejsce realizacji projektu (Proszę opisać miejsce, albo obszar, w którym ma być realizowany):

Tereny zielone pomiędzy ul. Dobrawy (osiedle Piastów), ul. Bielską (osiedle Siedlice) oraz ul. Skłodowską (osiedle Kolonia Jasna).

6. Opis projektu (Proszę opisać, co dokładnie ma zostać wykonane oraz wskazać główne działania związane z realizacją projektu. Opis powinien zawierać nie więcej niż 400 słów):

Zagospodarowanie terenów zielonych pomiędzy ul. Dobrawy (osiedle Piastów), ul. Bielską (osiedle Siedlice) oraz ul. Skłodowską (osiedle Kolonia Jasna) poprzez wykonanie projektu budowlanego alejek zgodnie z koncepcją oraz realizacja wybranych ciągów komunikacyjnych do wnioskowanej kwoty 125 000,00 zł. Projekt o charakterze ekologicznym.

Wnioskodawcy planują: wykonanie kompleksowej dokumentacji projektowej (wykonawczej) parku miejskiego z uwzględnieniem ciągów komunikacyjnych (alejek), elementów małej architektury, ogrodów deszczowych, oświetlenia, zgodnie z opracowaną koncepcją zagospodarowania terenów zielonych; wykonanie wybranych ciągów komunikacyjnych (alejek) na podstawie przygotowanej dokumentacji do pozostałej kwoty po wykonaniu dokumentacji oraz nasadzenia zieleni/elementy małej architektury. II etap projektu

7. Uzasadnienie (Proszę napisać, jaki jest cel realizacji projektu, jakiego problemu dotyczy i jakie rozwiązanie proponuje, a także uzasadnić, dlaczego projekt powinien być zrealizowany i w jaki sposób jego realizacja wpłynie na życie mieszkańców. Opis powinien zawierać nie więcej niż 200 słów):

Głównym celem niniejszego projektu jest stworzenie przestrzeni publicznej – parkowej pomiędzy trzema dużymi osiedlami. Przedsięwzięcie jest odpowiedzią na wnioski mieszkańców oraz brak odpowiedniej przestrzeni do spędzania wolnego czasu w tej części Pszczyny. Jego realizacja pozwoli na wykorzystanie wolnego terenu, jako miejsca rekreacji i wypoczynku mieszkańców pobliskich osiedli. Pragniemy stworzyć strefę relaksu oraz miejsce aktywnego wypoczynku na świeżym powietrzu. Przestrzeń przystosowana do potrzeb osób z niepełnosprawnościami.

8. Beneficjenci projektu (Proszę wskazać, jakie grupy mieszkańców skorzystają z realizacji projektu z uwzględnieniem kryteriów: społeczno-zawodowego, wieku, płci, miejsca zamieszkania itp. Opis powinien zawierać nie więcej niż 100 słów):

Lokalna społeczność trzech osiedli, tj. Piastów, Kolonia Jasna, Siedlice oraz mieszkańcy innych jednostek pomocniczych gminy Pszczyna z wszystkich grup wiekowych, społecznych.

9. Szacunkowe koszty projektu (Proszę uwzględnić wszystkie składowe części projektu oraz ich szacunkowe koszty):

Składowe części projektu	Koszt brutto
1. Wykonanie kompleksowej dokumentacji projektowej (wykonawczej) parku miejskiego z uwzględnieniem ciągów komunikacyjnych (alejek szutrowych), elementów małej architektury, oświetlenia, zgodnie z opracowaną koncepcją zagospodarowania terenów zielonych	50 000,00 zł
2. Wykonanie wybranych ciągów komunikacyjnych (alejek) na podstawie przygotowanej dokumentacji projektowej, nasadzenia zieleni (drzewa) i elementy małej architektury	75 000,00 zł
-	-
-	-

Łącznie: 125 000,00 zł brutto

10. Załączniki:

- a) uzupełniony wymaganą ilością głosów Formularz listy poparcia wniosku (Karta Poparcia Projektu ogólnogminnego do Pszczyńskiego Budżetu Obywatelskiego) - dotyczy tylko projektu ogólnogminnego;
- b) mapa z zaznaczeniem lokalizacji zgłaszanego projektu w przypadku braku możliwości określenia adresu lokalizacji projektu;
- c) inne informacje, istotne dla zgłaszanego projektu (np. oferty handlowe);
- d) zgoda dyrektora placówki oświatowej, dyrektora lub kierownika innej jednostki gminnej lub gminnej instytucji kultury, na której terenie projekt będzie realizowany na zapewnienie ustalonych kryteriów ogólnodostępności – jeżeli dotyczy;

11. Dobrowolne dane kontaktowe (telefon, e-mail) projektu do autora projektu (w przypadku projektu opracowywanego przez kilka osób dane kontaktowe osoby wyznaczonej do reprezentowania autorów) –

Telefon _____, e-mail _____



Podpis autora/autorów projektu

12. Oświadczenie rodzica/opiekuna prawnego lub kuratora osoby małoletniej (która nie ukończyła 18 lat), lub pełnoletniej - nie posiadającej pełnej zdolności do czynności prawnych

Imię i nazwisko rodzica/opiekuna	Adres zamieszkania
Nie dotyczy	Nie dotyczy
Nie dotyczy	Nie dotyczy

Oświadczam, że jestem rodzicem/opiekunem prawnym/kuratorem osoby zgłaszającej projekt w ramach Budżetu Obywatelskiego, akceptuję udział w tym przedsięwzięciu mojego dziecka/podopiecznego, zapoznałem się z treścią Uchwały oraz Regulaminu Pszczyńskiego Budżetu Obywatelskiego, oraz że informacje podane w niniejszym zgłoszeniu (we wniosku) są prawdziwe i dotyczą mojego dziecka/podopiecznego.

.....
.....

Czytelny podpis rodzica /opiekuna prawnego/kuratora

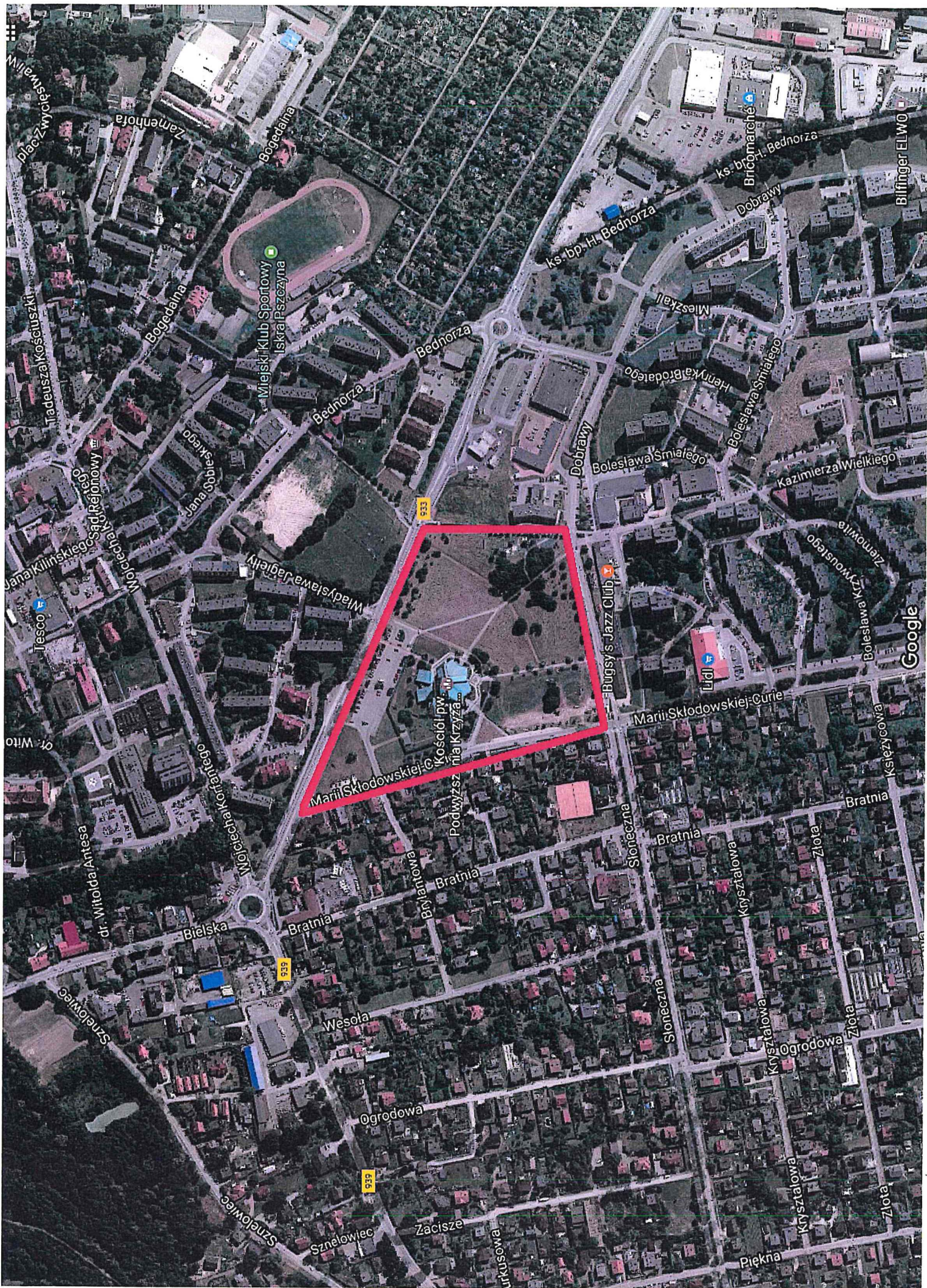



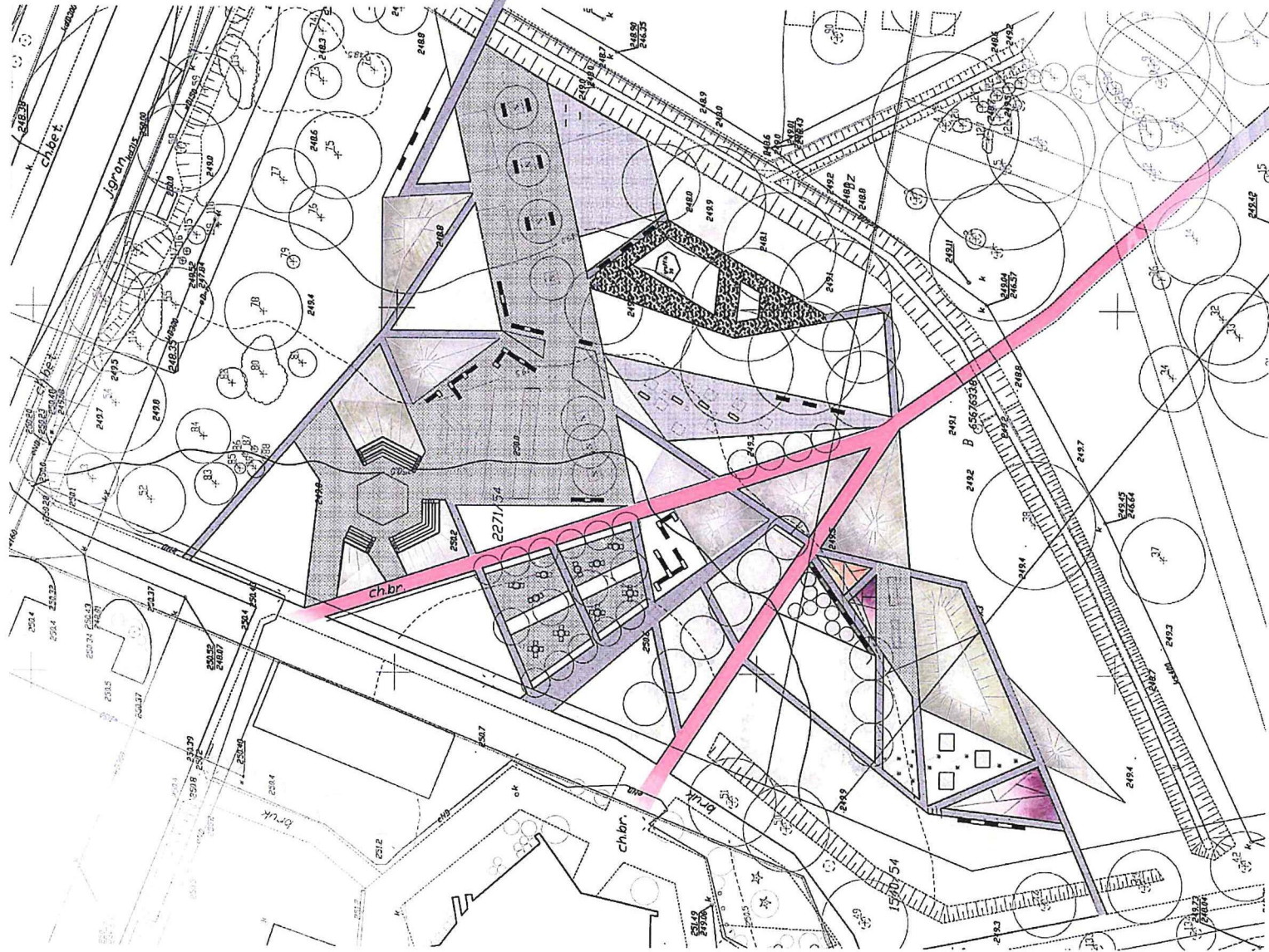

- ścieżki istniejące
- ścieżki projektowane 600 m²
- nawierzchnie utwardzone place 1300 m³
- nawierzchnie wodoprzepuszczalne 405 m²
- nawierzchnie sportowa: rolki 185 m²
- nasypy ziemne 845 m² powierzchnia (nasypy o wysokości od 1 do 3m)
- NACHYLENIE OK 45- 30 STOPNI)
- RAZEM OK 3000 M³ POSPÓŁKI I ZIEMI + GEOSIATKA

podbudowa razem: 2490 m² ~ 2500 m²

PODBUDOWA + KOSTKA

- wykonanie koryta 25cm,
- mechaniczne profilowanie i zagęszczenie podłoża pod-warstwy konstrukcyjne nawierzchni
- roboty ziemne-wykonywane koparkami
- podbudowa z kruszywa łamanego- warstwa dolna o gr. po zagęszczeniu 8 cm
- podbudowa z kruszywa łamanego- warstwa górna o gr po zagęszczeniu 10 cm
- podsyпка cementowo- piaskowa z zagęszczeniem mechanicznym- 3 cm gr. po zagęszczeniu
- układanie nawierzchni z kostki betonowej

KRAWĘŻNIKI

- wykonanie rowków pod krawężniki i ławy krawężnikowe
- ława pod krawężniki betonowe
- wkładanie krawężników betonowych na podsypce cementowo- piaskowej

POZOSTAŁE NAWIERZCHNIE

- NAWIERZCHNIA DLA ROLKARZY: nawierzchnia betonowa BAUTECH lub asfalt
- nawierzchnia wodoprzepuszczalna: np. ŻWIR na włókninie grubość 5 cm(1,6x405x0,05= 33 t) 33t



PARK ZIELONE PŁUCA PSZCZYZNY

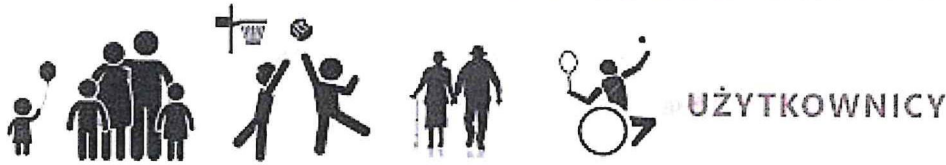

STREFY / 1-6 / MIEJSCA CHARAKTERYSTYCZNE

- KOŚCIÓŁ
- HOSPICJUM
- PLACYK PRZY MARYJI-
STREFA WYCISZENIA
, MEDITACJI

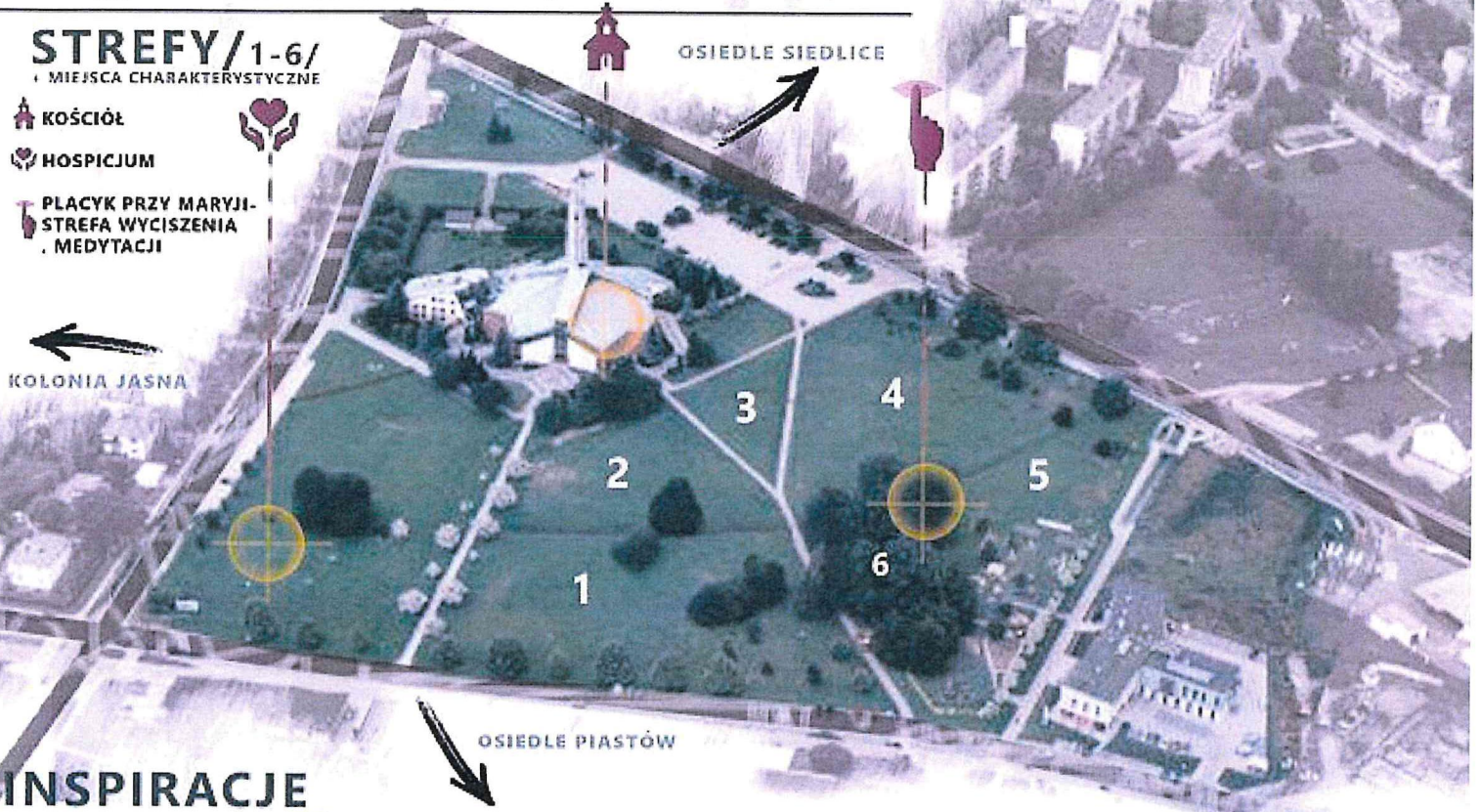

INSPIRACJE

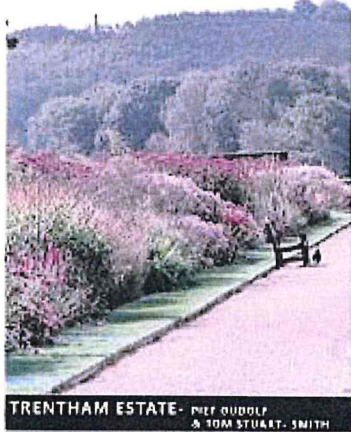

1. Polana - miejsce festynów, imprez okolicznościowych. Wykorzystanie trawnika: pikniki, gra w badmintona, siatkówkę, friesbee.
2. Ogrody terapeutyczno- edukacyjne. Ogrody sensoryczne wraz ze stolami do hortiterapii, stanowiska dla osób na wózkach, edukacyjna ścieżka botaniczna, nauka pielęgnacji i uprawy roślin. Miejsce relaksu, wyciszenia. Instalacja leżaków, hamaków. Rozróżnienie terenu pagórkami pokrytymi roślinnością.
3. Strefa gier uspokajających- MIEJSCA SPOTKAŃ gry stołowe, parklety, wielofunkcyjne meble miejskie. Wprowadzenie zieleni wysokiej i naturalistycznych rabat
4. Strefa gier plenerowych. Bule, mini golf, żywy bilard, scrable, rysowane gry uliczne, trampoliny. MINI SCENA ? /koncerty plenerowe/ Teren rozróżniony przez nasypy ziemne obrośnięte roślinami i trawą. Przysłonięcie bloków z pola widzenia osoby siedzącej. Zimą wykorzystanie pagórków np. do zjeżdżania na sankach. Parklety, miejsca odpoczynku. Biblioteki plenerowe, wielofunkcyjne meble miejskie z donicami- nasadzenia wysokie. Zadrzewienia, wprowadzenie pnączy na trejżach pergolach- imitacja koron drzew= uzyskanie cienia
5. Plac zabaw. Urozmaicenie placu zabaw w sprzęty aktywizujące osoby niepełnosprawne. Dodatkowo strefa mini „parku doświadczeń” /pismo alfabetem Braille'a, uliczne instrumenty muzyczne np. z rur, bębny z różnych materiałów /plastik, metal, guma/, złudzenia optyczne itd.
6. Plac przy Maryji- Strefa medytacji, wyciszenia- Poprawienie estetyki miejsca, wprowadzenie nowej roślinności- „ogrody medytacyjne”





Studio Projektowe Magdalena Paw
ul. Złote Łany 34 a, 43-215 Jankowice
tel.: +48 604-083 873
e-mail: magda@pawstudio.pl

Regon: 367213734
NIP: 638-151-23-83
Nr konta: 81 1140 2004 0000 3602 7684 7378
www.pawstudio.pl

Jankowice, 20.07.2023 r.

Sz. P.

Arkadiusz Gardiasz

OFERTA NA WYKONANIE DOKUMENTACJI PROJEKTOWEJ

Proponowana kwota wykonania dokumentacji projektowej parku miejskiego z uwzględnieniem ciągów komunikacyjnych (alejek szutrowych), elementów małej architektury, oświetlenia, zgodnie z opracowaną koncepcją zagospodarowania terenów zielonych, wynosi 48 500,00 zł brutto.

Powyższa kwota obejmuje, między innymi:

- mapę do celów projektowych,
- projekt budowlano wykonawczy,
- przedmiar robót,
- kosztorys inwestorski,
- specyfikacja techniczna wykonania i odbioru robót budowlanych,
- przygotowanie kompletu wymaganych dokumentów do uzyskania skutecznego zgłoszenia robót budowlanych w Starostwie Powiatowym w Pszczynie.

Ponadto informuję, że szacowany koszt wykonania 1mb alejki szutrowej o szerokości 180cm, wynosi 492,00 zł brutto.

Magdalena Paw

