

PBO2025/2/1

URZĄD MIEJSKI W PSZCZYNIU -4-	
WPL. DNIA	2024 -06- 10
L.dz.	15232 ilość zał. 3
podpis	Czyż RP

Załącznik Nr 1 do Regulaminu

Pszczynskiego Budżetu Obywatelskiego

**Formularz zgłoszeniowy
projektu do Pszczynskiego Budżetu Obywatelskiego 2025**

Uwaga: Wypełnienie punktów 1-8 jest obowiązkowe

1. Tytuł projektu:

**ROZBUDOWA TERENÓW ZIELONYCH OSIEDLA PIŁSUDSKIEGO
POMIĘDZY UL. MAKÓW A UL. BIERUŃSKĄ**

ETAP I : a) plan zagospodarowania terenu

b) utworzenie ciągu komunikacyjnego w kierunku Ul. Bieruńskiej

c) zamknięcie/ ogrodzenie aktualnego przejścia przez plac zabaw
- włączenie tego terenu do placu zabaw

2. Kategoria zgłaszanego projektu (Proszę podkreślić kategorię):

Projekt ogólnogminny (kwota jednego projektu - maksymalnie do 125.000,00 zł)	Projekt lokalny - osiedlowy lub sołecki (kwota jednego projektu - maksymalnie do kwoty wyliczonej dla danej jednostki pomocniczej)
	OSIEDLE PIŁSUDSKIEGO (proszę wpisać nazwę osiedla, albo sołectwa, w którym realizowany ma być projekt)

3. Szacunkowe koszty projektu: 68.660,16zł brutto.

4. Kontakt do autorów projektu:

Imię i nazwisko	Data urodzenia	Adres zamieszkania

Uwaga! W przypadku większej liczby autorów projektu dołączyć ich wykaz na odrębnej karcie.

5. Lokalizacja, miejsce realizacji projektu (Proszę opisać miejsce, albo obszar, w którym ma być realizowany):

Teren pomiędzy ul. Maków a ul. Bieruńską obejmujący działki nr AR_1.6386/320 oraz AR_1.6207/319

oraz częściowo działki 6387/322,06384/320,06385/320 (ciąg komunikacyjny)

6. Opis projektu (Proszę opisać, co dokładnie ma zostać wykonane oraz wskazać główne działania związane z realizacją projektu. Opis powinien zawierać nie więcej niż 400 słów):

Pierwszy etap zagospodarowania działek nr(jak w pkt.5) obejmuje stworzenie planu zagospodarowania terenu(projektu) obejmujący min. ogrodzenie, ciągi komunikacyjne, ścieżki, ławki, kosze na śmieci. W pierwszym etapie planowane jest utworzenie ciągu komunikacyjnego z ul. Maków do ul. Bieruńskiej wzdłuż płotu, jak zaznaczono na mapce, oraz jednoczesne ogrodzenie / zamknięcie i włączenie w teren placu zabaw uwczesnego problematycznego przejścia(zaznaczono na mapce)

7. Uzasadnienie (Proszę napisać, jaki jest cel realizacji projektu, jakiego problemu dotyczy i jakie rozwiązanie proponuje, a także uzasadnić, dlaczego projekt powinien być zrealizowany i w jaki sposób jego realizacja wpłynie na życie mieszkańców. Opis powinien zawierać nie więcej niż 200 słów):

Celem projektu jest zagospodarowanie terenu dla potrzeb rekreacyjno-wypoczynkowych mieszkańców Osiedla Piłsudskiego. Poprowadzenie nowego ciągu komunikacyjnego do ul. Bieruńskiej z jednoczesnym zamknięciem/ogrodzeniem przejścia / przejazdu przez sam środek placu zabaw, jak to ma miejsce do tej pory wpłynie na poprawę bezpieczeństwa dzieci bawiących się na placu zabaw jednocześnie umożliwiając dogodne przejście do ul. Bieruńskiej i odwrotnie. Kolejne etapy zagospodarowania terenu zielonego wpłyną korzystnie na walory estetyczne terenu, oraz umilą czas spędzony w zaciszu drzew naszym mieszkańcom.

8. Beneficjenci projektu (Proszę wskazać, jakie grupy mieszkańców skorzystają z realizacji projektu z uwzględnieniem kryteriów: społeczno-zawodowego, wieku, płci, miejsca zamieszkania itp. Opis powinien zawierać nie więcej niż 100 słów):

Beneficjentami projektu będą wszyscy mieszkańcy Osiedla Piłsudskiego a także mieszkańcy ościennych Osiedli i Sołectw korzystający w przejścia między ulicami Bieruńską i Maków.

składowe części projektu oraz ich szacunkowe koszty):

Składowe części projektu	Koszt brutto
1.plan zagospodarowania terenu	20,000zł
2.ciąg komunikacyjny kamień+ wysiewka z piaskowca	23,000zł
3.ogrodzenie	25.660,16
4.	

Łącznie: 68.660,16zł brutto

10. Załączniki:

- a) uzupełniony wymaganą ilością głosów Formularz listy poparcia wniosku (Karta Poparcia Projektu ogólnogminnego do Pszczyńskiego Budżetu Obywatelskiego) - dotyczy tylko projektu ogólnogminnego;
- b) mapa z zaznaczeniem lokalizacji zgłaszanego projektu w przypadku braku możliwości określenia adresu lokalizacji projektu;
- c) inne informacje, istotne dla zgłaszanego projektu (np. oferty handlowe);
- d) zgoda dyrektora placówki oświatowej, dyrektora lub kierownika innej jednostki gminnej lub gminnej instytucji kultury, na której terenie projekt będzie realizowany na zapewnienie ustalonych kryteriów ogólnodostępności – jeżeli dotyczy;

11. Dobrowolne dane kontaktowe (telefon, e-mail) projektu do autora projektu (w przypadku projektu opracowywanego przez kilka osób dane kontaktowe osoby wyznaczonej do reprezentowania autorów) –

Telefon

e-mail

Monika Jol Styrnia Zdzien

Podpis autora/autorów projektu

12. Oświadczenie rodzica/opiekuna prawnego lub kuratora osoby małoletniej (która nie ukończyła 18 lat), lub pełnoletniej - nie posiadającej pełnej zdolności do czynności prawnych

Imię i nazwisko rodzica/opiekuna	Adres zamieszkania
n/d	n/d

Oświadczam, że jestem rodzicem/opiekunem prawnym/kuratorem osoby zgłaszającej projekt w ramach Budżetu Obywatelskiego, akceptuję udział w tym przedsięwzięciu mojego dziecka/podopiecznego, zapoznałem się z treścią Uchwały oraz Regulaminu Pszczyńskiego Budżetu Obywatelskiego, oraz że informacje podane w niniejszym zgłoszeniu (we wniosku) są prawdziwe i dotyczą mojego dziecka/podopiecznego.

.....N/D.....

.....

Czytelny podpis rodzica /opiekuna prawnego/kuratora



Pszczyna, 31 maja 2024 r.

G.6870.327.2024, G.KW - 1523/2024

Odpowiadając na pismo z dnia 28 maja 2024 r. informuję, że nieruchomości położone w Pszczynie, oznaczone na arkuszu 1 obrębu Pszczyna działkami: nr 6207/319 o pow. 0,2581 ha i nr 6386/320 o pow. 0,2136 ha nie będą przeznaczone do sprzedaży, co umożliwi ich zagospodarowanie jako tereny zielone osiedla.

Jednocześnie informuję, że nieruchomość oznaczona działką nr 6385/320 została oddana w trwały zarząd Miejskiemu Ośrodkowi Rekreacji i Sportu w Pszczynie.

z up. BURMISTRZA

Piotr Sidzina
ZASTĘPCA BURMISTRZA

- a/a (LP)

Urząd Miejski w Pszczynie

Rynek 2, 43-200 Pszczyna, tel. centr. 32 449 39 00, fax: 32 449 39 55, pszczyna@pszczyna.pl, www.pszczyna.pl
NIP: 638-00-13-784, Regon: 000523643, Nr konta: ING Bank Śląski SA O/Bielsko-Biała 50 1050 1070 1000 0001 0136 6540

Wydruk z systemu IntraEWID

skala 1: 250

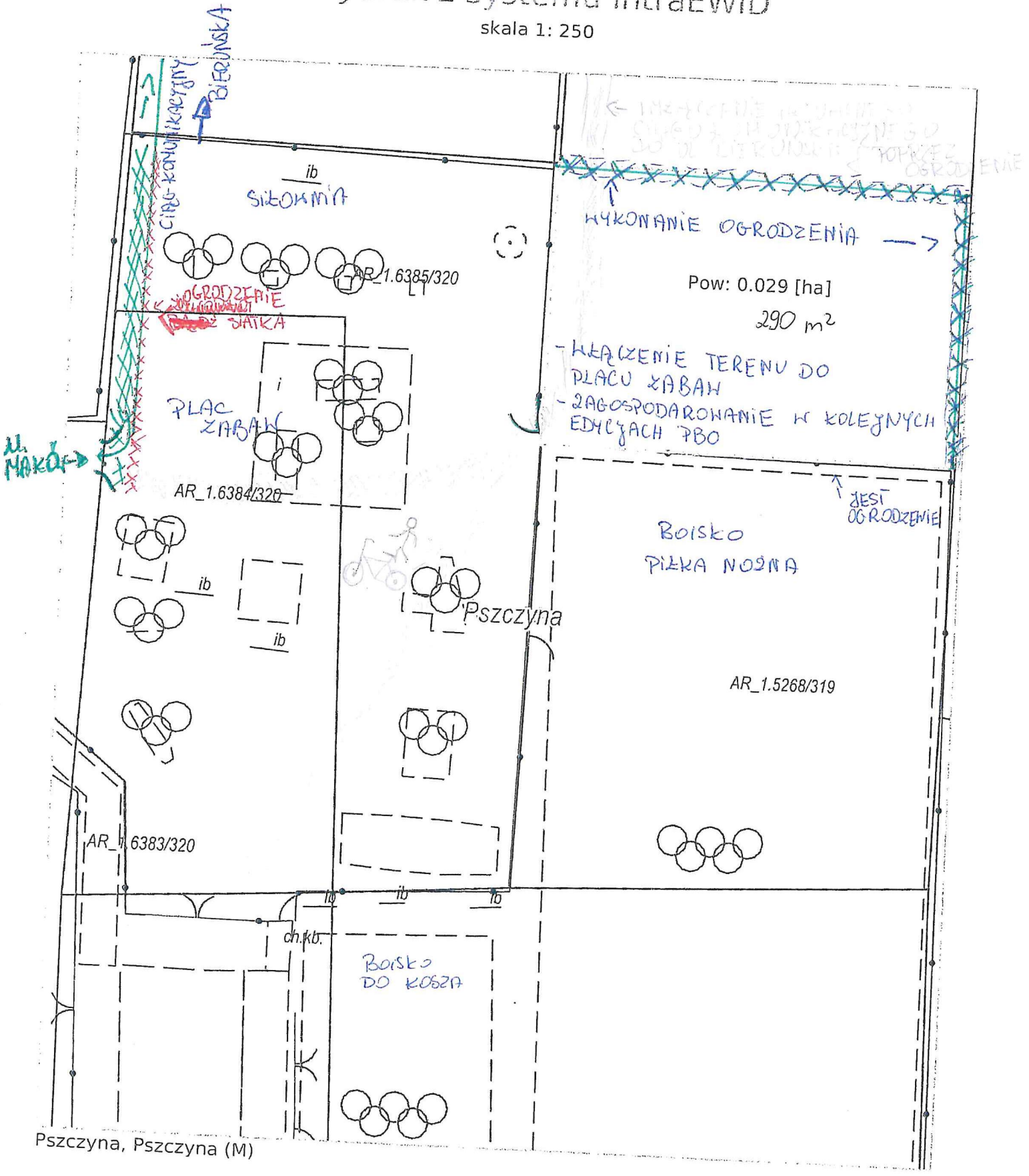

Pszczyna, Pszczyna (M)

Udostępniane informacje nie są dokumentami w postępowaniach administracyjnych i innych. Materiały zawierające informacje z powiatowego zasobu geodezyjnego i kartograficznego (w tym dane z operatu ewidencji gruntów i budynków Urząd Miejski w Pszczynie) należy zamawiać w Wydziale Geodezji. Dokumenty zawierające inne informacje przetwarzane w Wewnętrznym Portalu Mapowym należy zamawiać w wydziałach merytorycznych, odpowiedzialnych za aktualizację tych danych.

Wydruk z systemu IntraEWID

skala 1: 1 000

