

PBO 2020/443

 PSZCZYŃSKI BUDŻET OBYWATELSKI	
URZĄD MIEJSCOWY W PSZCZYŃNIE -7-	
Wpł. DNIA	2019 -06- 28
L.dz.	20605
podpis

Formularz zgłoszeniowy

projektu do Pszczyńskiego Budżetu Obywatelskiego 2020

Uwaga: Wypełnienie punktów 1-8 jest obowiązkowe.

1. Tytuł projektu

Zielone płuca Poligonu – strefa świeżego powietrza

2. Kategoria zgłaszanego projektu (Proszę podkreślić kategorię)

Projekt ogólnogminny <i>(kwota jednego projektu – maksymalnie do 125 000 zł)</i>	Projekt lokalny - osiedlowy lub sołecki <i>(kwota jednego projektu – maksymalnie do kwoty wyliczonej dla danej jednostki pomocniczej)</i> Osiedle Powstańców Śląskich w Pszczyńnie <i>(proszę wpisać nazwę osiedla lub sołectwa, w którym realizowany ma być projekt)</i>
--	--

3. Szacunkowe koszty projektu 100 000,00 zł brutto

4. Kontakt do autorów projektu:

Imię i nazwisko, adres zamieszkania	Kontakt (e-mail, telefon)

5. Lokalizacja, miejsce realizacji projektu (Proszę opisać miejsce albo obszar, w którym ma być realizowany)

Realizacja projektu planowana jest na obszarze Szkoły Podstawowej Nr 2 w Pszczyńnie, teren przed szkołą, teren zielony od strony południowej, wzdłuż ogrodzenia oraz teren zielony przy placu zabaw z możliwością wykorzystania otwartego wejścia na teren szkoły od strony boiska zielonego. Lokalizacja szczegółowo wskazana i opisana na mapkach.

6. Opis projektu (Proszę opisać, co dokładnie ma zostać wykonane oraz wskazać główne działania związane z realizacją projektu. Opis powinien zawierać nie więcej niż 400 słów).

Głównym założeniem projektu jest utworzenie nowoczesnej ogólnodostępnej przestrzeni aktywności fizycznej i rekreacji na wolnym powietrzu na osiedlu „Powstańców Śląskich” – strefy świeżego powietrza, która wraz z Fit Parkiem, placem zabaw oraz miasteczkiem ruchu drogowego dla dzieci utworzyłyby Strefę Aktywności i Rekreacji Rodzinnej. Priorytetowym zadaniem będzie posadzenie minimum 50 drzew i krzewów, które utworzyłyby Zielone płuca Poligonu.

W ramach projektu planowane są 3 strefy relaksu, których podstawowym elementami będą nasadzenia drzew oraz ławeczki drewniane:

- a) I strefa - “Zatrzymaj się i odpocznij – ławeczki dla seniorów” (teren zielony przed szkołą),
- b) II strefa – “Tradycyjny sad owocowy wraz ze ścieżką edukacyjną dla uczniów” (teren zielony od strony południowej wzdłuż ogrodzenia),
- c) III strefa – “Ogród fantazji dla dzieci -zestaw interaktywny i karuzela” (teren zielony obok placu zabaw),
- d) kamera dzień- noc połączona z monitoringiem szkoły za pomocą łącza radiowego (konieczność zasilania z budynku szkoły)

7. Uzasadnienie (Proszę napisać, jaki jest cel realizacji projektu, jakiego problemu dotyczy i jakie rozwiązania proponuje, a także uzasadnić, dlaczego projekt powinien być zrealizowany i w jaki sposób jego realizacja wpłynie na życie mieszkańców. Opis powinien zawierać nie więcej niż 200 słów.)

- a) optymalne i celowe wykorzystanie terenów gminnych,
- b) stworzenie strefy świeżego powietrza wewnątrz osiedla– nasadzenie 50 drzew i krzewów,
- c) realizacja priorytetów oświatowych “Trzymaj formę” oraz “Tradycyjny sad”
- c) powiększenie bazy rekreacyjnej przy “Dwójce”,
- d) stworzenie warunków kształtowania zdrowych nawyków spędzania wolnego czasu dla mieszkańców osiedla Powstańców Śląskich.

8. Beneficjenci projektu (Proszę wskazać, jakie grupy mieszkańców skorzystają z realizacji projektu z uwzględnieniem kryteriów: społeczno-zawodowego, wieku, płci, miejsca zamieszkania itp. Opis powinien zawierać nie więcej niż 100 słów.)

Lokalna społeczność:

- a) najmłodszy mieszkańcy osiedli Powstańców Śląskich, Stara Wieś i Polne Domy wraz z rodzicami,
- b) uczniowie Szkoły Podstawowej Nr 2,
- c) seniorzy.

9. Szacunkowe koszty projektu (Proszę uwzględnić wszystkie składowe części projektu oraz ich szacunkowe koszty).

Składowe części projektu	Koszt brutto
1. Zagospodarowanie terenu przed szkołą	30 000,00 zł
2. Zestaw sprawnościowy i karuzela	25 000,00 zł
3. Drzewa (platany, dęby, lipy, wiązy, buki, drzewa owocowe, krzewy)	15 000,00 zł
4. Ścieżka edukacyjna	5 000,00 zł
4. Ławeczki drewniane	20 000,00 zł
5. Kamera	5 000,00 zł

Łącznie: 100 000 zł brutto

10. Dodatkowe załączniki (nieobowiązkowe):

- a) częściowa wizualizacja dotycząca zgłaszanego zadania;
- b) mapa z zaznaczeniem lokalizacji zgłaszanego projektu;
- c) inne, istotne dla zgłaszanego projektu (oferty handlowe);
- d) szacunkowe ceny drzew oraz urządzeń dla stref relaksu.

Beata Helly *Marie Kotek*

Czytelne podpisy autorów projektu

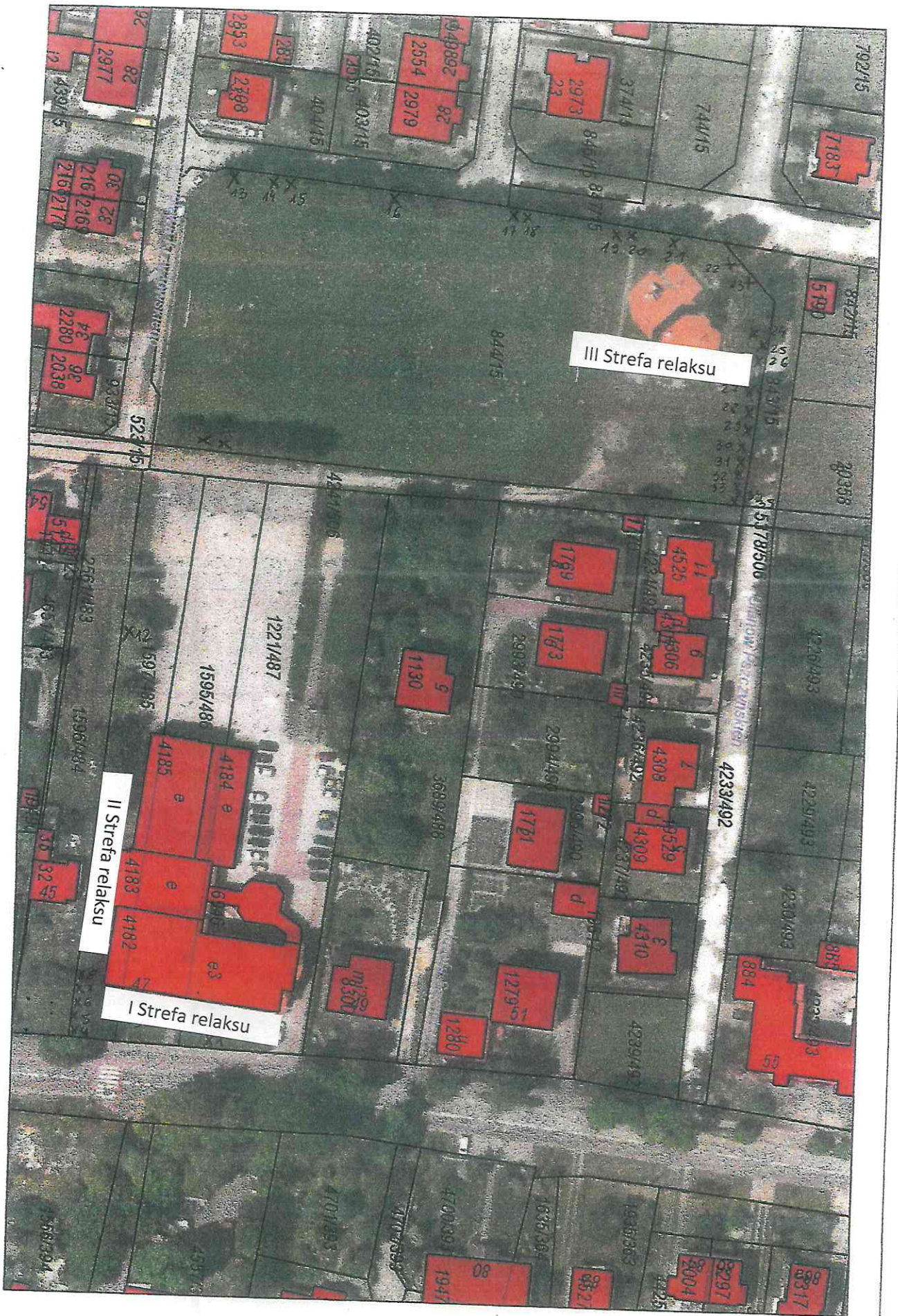



Szacunkowe ceny drzew wg cennika ze strony <https://roslinowo.pl>



Platan klonolistny DUŻE SADZONKI 300-350 cm, obwód pnia 12-14 cm (Platanus x hispanica; Platanus x acerifolia)

Obwód pnia 12-14 cm. Okazałe drzewo bardzo dekoracyjne ze względu na duże klonowe liście i ozdobne owoce, które pozostają na drzewie przez całą zimę aż do wiosny niczym choinkowe bombki.

- Wysokość docelowa: do 30 m

500,00 zł



Dąb czerwony DUŻE SADZONKI 250-300 cm, obwód pnia 8-10 cm (Quercus rubra)

Obwód pnia 8-10 cm. Bardzo dekoracyjne, okazałe drzewo. Charakteryzuje się kształtną, rozłożystą koroną. Zielone liście na jesieni przybierają ciepłą czerwoną barwę.

- Wysokość docelowa: 20 m

320,00 zł



Lipa srebrzysta 'Varsaviensis' DUŻE SADZONKI 300-350 cm, obwód pnia 8-10 cm (Tilia tomentosa)

Obwód pnia 8-10 cm. Zachwycające zapachem kwiatów okazałe drzewo polskiej odmiany.

- Wysokość docelowa: 25 m
- Kwitnienie: lato
- Kolor kwiatów: żółte

240,00 zł



Wiaz holenderski 'Wredei' DUŻE SADZONKI 250-300 cm, obwód pnia 10-12 cm (Ulmus x hollandica)

Obwód pnia 10-12 cm. Wolno rosnące drzewo o małych wymaganiach uprawnych. Szczególnie polecane do zestawień kolorystycznych.

Wysokość docelowa: 8-10 m

420,00 zł



Buk pospolity 'Pendula' DUŻE SADZONKI 250-300 cm, obwód pnia 10-12 cm (Fagus sylvatica)

Obwód pnia 10-12 cm. Jedno z bardziej malowniczych drzew, które może przybierać efektowne kształty.

Wysokość docelowa: 25 m

320,00 zł